



PoDeltaTourism  
WWW.PODELTATOURISM.IT

**TURISMO  
SCOLASTICO**

**2025**

**NATURA, CULTURA E  
ENOGASTRONOMIA**

Scopri l'arte dell'accoglienza  
e il piacere della vacanza organizzata



PoDeltaTourism  
WWW.PODELTATOURISM.IT

## **BENVENUTI NEL DELTA DEL PO!**

*Benvenuti nel delta del Po! Alla scoperta di luoghi di natura incontaminata, oasi e dimora per fenicotteri, aironi, anatre e numerose altre specie di uccelli acquatici.*

*Guide turistiche e ambientali professioniste ti accompagneranno in bicicletta o a piedi, nelle valli, nelle saline, lungo il fiume e nei boschi litoranei, nei musei e nei centri storici.*

*Un'ampia scelta di itinerari rivolti a scuole di ogni ordine e grado che ti permetteranno di trascorrere uno o più giorni immerso nelle bellezze del delta del Po. Consulta le nostre proposte e richiedi un preventivo personalizzato per una visita giornaliera o comprensiva di pernottamento in una delle nostre strutture ricettive.*

### **Foto:**

Po Delta Tourism, Intraprese Fotografiche, Controluce Amanti della fotografia Lagosanto, Archivio Provincia di Ferrara, Massimiliano Bacchini, Fotoclub Comacchio, Milko Marchetti, Veronica Manfredini, Roberto Fantinuoli



## NAVIGAZIONI NEL DELTA DEL PO

- 1 Da Ferrara al Po Grande
- 2 I Pirati del Po
- 3 La Riserva delle Bocche del Po di Pila
- 4 La Foce del Po di Goro, le sue Valli e il Faro
- 5 Minicrociera nel Delta fino all'isola dell'Amore
- 6 Navigando dal Mare alle Valli
- 7 In Barca nelle Valli di Comacchio

## NAVIGAZIONI CON BARCHE A USO ESCLUSIVO

- 8 In barca alla Laguna di Caleri
- 9 Un Viaggio nel Silenzio della Foce
- 10 In Barca da Comacchio ai luoghi dell'anguilla

## ESCURSIONI ALLE OASI DEL PARCO - A PIEDI

- 11 Il Giardino Botanico di Porto Caleri
- 12 La Riserva naturale Bosco della Mesola
- 13 La Riserva naturale Foce del Po di Volano
- 14 L'oasi di Cannevie'
- 15 Le Valli di Comacchio
- 16 La Salina di Comacchio

## ESCURSIONI ALLE OASI DEL PARCO - IN BICI

- 17 Attraverso la Tenuta Estense
- 18 Lungo gli argini delle Valli

## ATTIVITA' DIDATTICHE ALLE OASI DEL PARCO

- 19 Caccia al tesoro
- 20 La mia prima esperienza da Birdwatcher

## BORGHI, CITTÀ D'ARTE E MUSEI

- 21 Centro Turistico Culturale San Basilio
    - Visita guidata
    - Attività didattiche
  - 22 La Millenaria Abbazia di Pomposa
  - 23 Il Porto racconta
  - 24 Comacchio una città d'acqua
- Museo Delta Antico**
- 25 Visita guidata al Museo
  - 26 Comacchio e le sue Origini
  - 27 Attività Didattiche Museo Delta Antico
  - 28 Simposio nelle Case di Spina
- Manifattura Dei Marinati**
- 29 Visita guidata alla Manifattura dei Marinati
  - 30 Comacchio: Tradizione e Folklore
- Casa Museo Remo Brindisi**
- 31 Visita Guidata Alla Casa Museo Remo Brindisi
- 32 Ferrara tra Medioevo e Rinascimento
  - 33 I Tesori di Ravenna



# NAVIGAZIONI NEL DELTA DEL PO E VALLI DI COMACCHIO

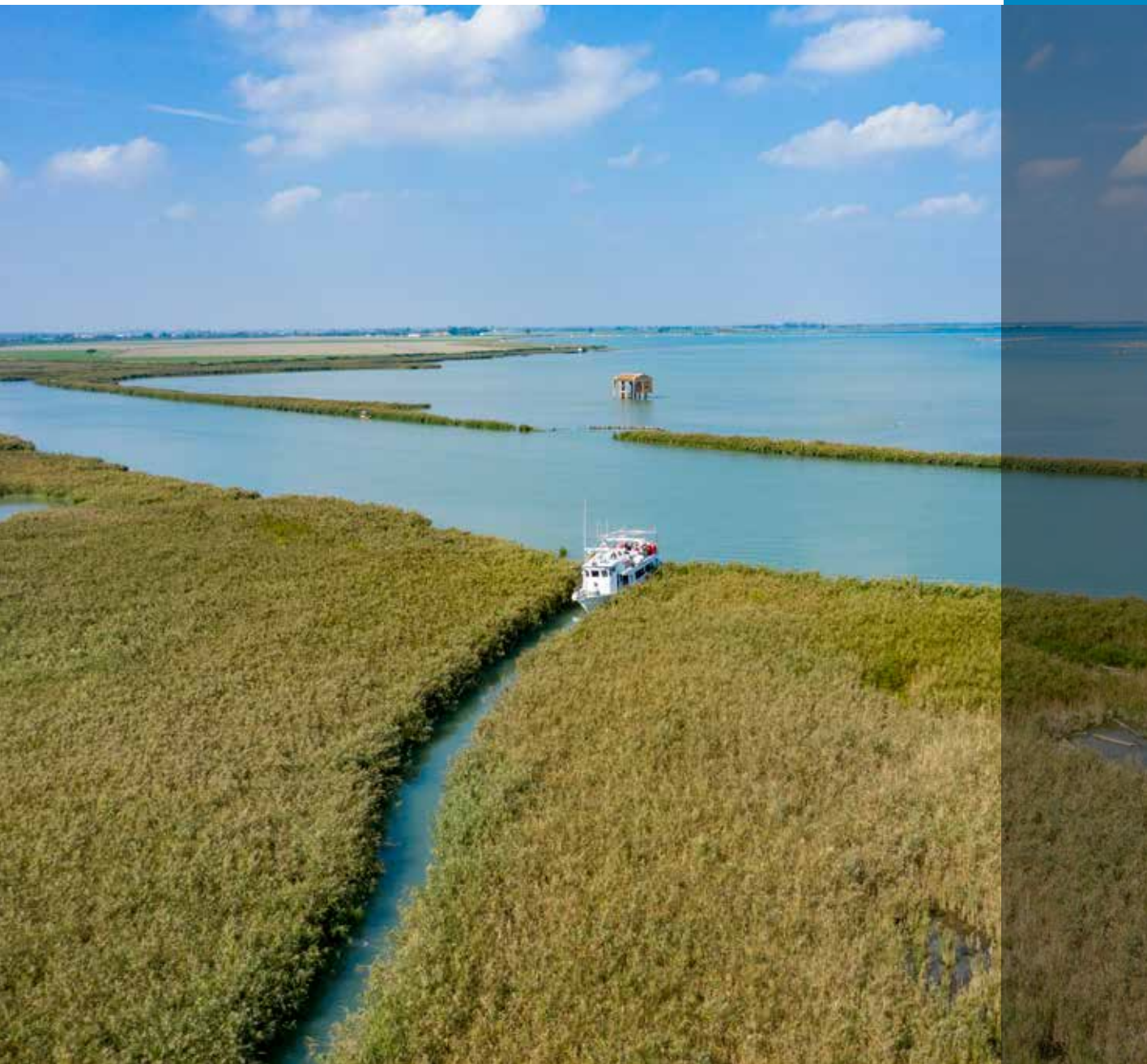

1



## DA FERRARA AL PO GRANDE

### **Escursione fluviale a bordo della storica Nena, un antico vaporetto veneziano.**

Escursione guidata alla scoperta delle origini fluviali della città estense e della sua evoluzione, attraverso il Medioevo e il Rinascimento sino ai giorni nostri. Imbarco alla darsena San Paolo di Ferrara, sul Po di Volano, posta nel cuore della città a due passi dal Castello. **Navighiamo sulla via d'acqua che ricongiunge Ferrara, nata anticamente sulle sponde del fiume, al Po.** Uno spaccato insolito della città, un corridoio naturalistico, dove aironi, gruccioni e tartarughe vivono indisturbati. Passaggio attraverso la conca di Pontelagoscuro, sipario teatrale sulla maestosità del padre dei fiumi e navigazione panoramica sul Po, costeggiando la spiaggia della Giarina, l'antica Isola Bianca (Oasi Lipu) e avvistando la sua garzaia con gli aironi nidificanti.

#### **INFORMAZIONI UTILI**

**Durata:** 2h30

**Punto di ritrovo:** Darsena San Paolo di Ferrara

**Orario:** da concordare

imbarco 20 minuti prima della partenza

**Costo:** € 14,00 – min. 35 pax

**Gratuità:** accompagnatori (1 | 15 studenti)

2



## I PIRATI DEL PO

### **Navigazione con animazione e laboratorio adatto a scuole dell'infanzia e primarie.**

Pellegrina Pibigas e Kapitan Atze, due superstiti pirati del Po invitano i bambini a percorrere un viaggio reale ed immaginario sul Po attraverso le storie della gente di fiume. Racconti popolati di animali ed esseri fantastici, non sempre di buon umore, come nella storia del vecchio Pirata Sapan.

**I bambini, nuovi giovani pirati, fra avvistamenti di animali e canzoni piratesche, potranno regalare al mare il proprio desiderio, facendolo galleggiare su barchette di carta spinte dalla corrente del fiume.**

#### **INFORMAZIONI UTILI**

**Durata:** 2h30

**Punto di ritrovo:** Darsena San Paolo di Ferrara

**Orario:** da concordare

imbarco 20 minuti prima della partenza

**Costo:** € 16,00 – min. 35 pax

**Gratuità:** accompagnatori (1 | 15 studenti)

3



## LA RISERVA DELLE BOCCE DEL PO DI PILA

**Navigazione sul ramo principale del Delta, che giunto al mare si divide in tre ramificazioni,**

Busa di Scirocco, Busa di Tramontana e Busa Dritta.

L'itinerario vi permetterà di ammirare ampi bacini fluviali, lagune, scanni e vasti canneti.

In questo ambiente unico, dove il fiume incontra il mare, **vivono e nidificano numerose specie di uccelli, come aironi rossi, gabbiani, cormorani, sterne e beccacce di mare.**

### INFORMAZIONI UTILI

**Durata:** 2h00

**Punto di ritrovo:** Località Pila - Porto Tolle (RO)

**Orario:** 10.30 - 14.30 - 16.30

imbarco 20 minuti prima della partenza

**Costo:** € 14,00 - min. 30 pax

**Gratuità:** accompagnatori (1 | 15 studenti)



## LA FOCE DEL PO DI GORO, LE SUE VALLI E IL FARO



### **Suggestiva navigazione lungo il tratto finale del ramo più meridionale del grande fiume: il Po di Goro.**

Un ambiente in costante evoluzione, dove terra e acqua, uomo e natura convivono in un delicatissimo equilibrio. Allontanandosi da Gorino verso la foce gli alti argini lasciano il posto ad un fitto canneto che conduce fino al Mare Adriatico, dove trova rifugio una ricca avifauna. **Durante il percorso si incontreranno la Lanterna Vecchia ed infine il faro che sorge sullo Scanno di Goro**, noto oggi con il nome di Isola dell'Amore. Il rientro avverrà attraversando le Valli di Gorino che si affacciano sulla Sacca di Goro, un'ampia laguna in gran parte interessata oggi dalla produzione di vongole, attività alla base dell'economia del territorio.

#### **INFORMAZIONI UTILI**

**Durata:** 2h00

**Punto di ritrovo:** Circolo ANMI c/o Porto di Gorino Ferrarese

**Orario:** 10.00 - 13.00 - 15.30

imbarco 20 minuti prima della partenza

**Costo:** € 15,00 – min. 25 pax

**Gratuità:** accompagnatori (1 | 15 studenti)



5



## MINICROCIERA NEL DELTA FINO ALL'ISOLA DELL'AMORE

### Dal porto di Porto Garibaldi,

le nostre motonavi risaliranno la costa adriatica sino alla Sacca di Goro e verso la zona più meridionale del delta del fiume, per una piacevole sosta sulla spiaggia dell'Isola dell'Amore, l'ultimo lembo di terra che separa il fiume dal mare. A seguire, **navigazione lungo i rami del Po di Goro e del Po di Gnocca verso l'Isola dei Gabbiani e la Sacca di Scardovari.**

A bordo sarà servito il pranzo prima di rientrare a Porto Garibaldi.

#### INFORMAZIONI UTILI

**Durata:** 5h30

**Punto di ritrovo:** Porto Canale di Porto Garibaldi

**Orario:** 9h00

imbarco 30 minuti prima della partenza

**Costo:** € 27,00 – min. 30 pax

**Gratuità:** accompagnatori (1 | 15 studenti)



## NAVIGANDO DAL MARE ALLE VALLI

### Da Porto Garibaldi, rinomata località balneare e importante marineria

si risalirà il porto canale affollato di pescherecci fino a raggiungere le Valli ed addentrarsi in questi bacini di acqua salmastra che ancora oggi circondano Comacchio.

**Si attraverserà Valle Fattibello, rifugio di numerosissime specie di uccelli acquatici e riserva di straordinaria valenza paesaggistica, giungendo fino alla Stazione di pesca Foce.**

#### INFORMAZIONI UTILI

**Durata:** 2h00

**Punto di ritrovo:** Porto Canale di Porto Garibaldi

**Orario:** da concordare

imbarco 30 minuti prima della partenza

**Costo:** € 13,00 – min. 30 pax

**Gratuità:** accompagnatori (1 | 15 studenti)



## IN BARCA NELLE VALLI DI COMACCHIO

**Attraverso una suggestiva navigazione visiterete una delle maggiori aree salmastre d'Italia**, dichiarata zona umida d'interesse internazionale dalla Convenzione di Ramsar del 1971. Accompagnati da una guida ambientale, navigherete nell'antico alveo del fiume Po, costeggiando le ex-saline di Comacchio, sito di nidificazione del fenicottero: la colonia conta 25.000 esemplari e durante la navigazione la frequenza di avvistamento è elevatissima. Faremo sosta ai vecchi "casoni da pesca", dove la guida illustrerà i metodi di pesca, le antiche tradizioni, gli usi e i costumi delle genti di Comacchio, da secoli indissolubilmente legati a questi ambienti e all'attività produttiva che per secoli ha sostenuto l'intera popolazione. **Il percorso comprende la visita al Parco Archeologico Open Air che ospita la ricostruzione di due abitazioni dell'antica città etrusca di Spina.**

### INFORMAZIONI UTILI

**Durata:** 2h00

**Punto di ritrovo:** Stazione Foce, Comacchio

**Orario:** da concordare

imbarco 20 minuti prima della partenza

**Costo:** € 14,00 – min. 25 pax

**Gratuità:** accompagnatori (1 | 15 studenti)

# NAVIGAZIONI CON BARCHE AD USO ESCLUSIVO



8



## IN BARCA ALLA LAGUNA DI CALERI

**A bordo di piccole barche, navigheremo nella Laguna di Caleri, un paesaggio unico e incantevole**, creato dalla natura e modellato dall'uomo.

Durante la navigazione, attraverseremo allevamenti di vongole e sarà possibile osservare numerose specie di uccelli, come volpoche, cavalieri d'Italia, sterne e beccacce di mare.

### INFORMAZIONI UTILI

**Durata:** 2h00 ca.

**Incontro con la guida:** Porto Caleri, Rosolina Mare (RO)

**Partenze:** orario da concordare

**Costo:** € 250,00 - per noleggio imbarcazione ad uso esclusivo (max 12 pax per barca - disponibili 2 barche)

9



## UN VIAGGIO NEL SILENZIO DELLA FOCE

**Suggestiva escursione a bordo di una piccola imbarcazione dotata di silenziosi motori**, nel rispetto del delicato ecosistema degli impenetrabili canneti della Riserva Naturale Foce del Po di Volano.

Si risale il fiume oltrepassando la Torre della Finanza, edificio settecentesco costruito dallo Stato Pontificio per controllare l'accesso alla foce del fiume.

**Si naviga fino a raggiungere il punto in cui il Po di Volano sfocia nella Sacca di Goro**, ampia laguna salmastra oggi in gran parte occupata da allevamenti di vongole.

### INFORMAZIONI UTILI

**Durata:** 1h45 ca.

**Punto di ritrovo:** Oasi Canneviè, loc. Volano (FE)

**Orario:** orario da concordare

imbarco 20 minuti prima della partenza

**Costo:** € 350,00 - per noleggio imbarcazione ad uso esclusivo (max 25 persone)

10



## IN BARCA DA COMACCHIO AI LUOGHI DELL'ANGUILLA

### **Percorso alla scoperta degli aspetti naturalistici e dell'attività dell'uomo nelle Valli di Comacchio.**

Partendo dal centro storico, navigheremo in un ecosistema unico, tra vivai di vongole e capanni da pesca.

Sbarcheremo nei luoghi dell'Anguilla e visiteremo la struttura per la pesca tradizionale alla scoperta di questa specie misteriosa e minacciata di estinzione. Durante l'escursione osserveremo i mutamenti in atto nella valle salmastra, **i nuovi equilibri ecologici dovuti anche al cambiamento climatico e raggiungeremo punti privilegiati per l'avvistamento dell'avifauna** acquatica, tra i cui i fenicotteri.

#### **INFORMAZIONI UTILI**

**Durata:** 1h45 ca.

**Punto di ritrovo:** pontile ANMI, Comacchio (FE)

**Orario:** orario da concordare

imbarco 20 minuti prima della partenza

**Costo:** € 350,00 - per noleggio imbarcazione ad uso esclusivo (max 25 persone)

**VISITE GUIDATE ALLE OASI DEL PARCO**

**A PIEDI**







## IL GIARDINO BOTANICO LITORANEO DI PORTO CALERI

**Percorrendo tutti gli itinerari interni, lungo passerelle in legno e ponticelli che sovrastano le dune in formazione**, potranno essere osservati alcuni degli ambienti tipici del Parco: dalle dune consolidate, al bosco, dallo stagno fino alla spiaggia, osservando come la rigogliosa vegetazione si modifica avvicinandosi al mare; grazie ad un meraviglioso passaggio su passerelle sull'acqua potremo arrivare alla laguna di Caleri e ammirare i colori della barena.

In nessun altro luogo del Parco del Delta del Po è possibile comprendere meglio il concetto di **"biodiversità"**.

### INFORMAZIONI UTILI

**Durata:** 2h30 ca.

**Incontro con la guida:** Via della Bocca Vecchia, Loc. Porto Caleri, Rosolina Mare

**Partenze:** orario da concordare

**Tariffe:** € 8,00 - min. 20 pax

**Gratuità:** accompagnatori

12



## LA RISERVA NATURALE BOSCO DELLA MESOLA

### **Passeggiata lungo gli ombrosi sentieri del secolare Gran Bosco della Mesola**

fra lecci, frassini e altre importanti specie vegetazionali, residue di una ben più antica e vasta area boschiva originatasi nel medioevo su cordoni dunosi.

**Lungo il percorso è possibile incontrare il cervo delle dune**, unica popolazione autoctona, discendente del cervo italiano.

#### **INFORMAZIONI UTILI**

**Durata:** 2h30 ca.

**Incontro con la guida:** Parcheggio ingresso Bosco della Mesola

**Partenze:** orario da concordare - Aperto solo nei giorni di martedì, venerdì, sabato e festivi.

**Costo:** € 7,00 - min. 20 pax

**Biglietto di ingresso:** € 1,00 cad. da pagare all'ingresso.

**Gratuità:** accompagnatori



## LA RISERVA NATURALE FOCE DEL PO DI VOLANO

**Partendo dalla spiaggia di Lido di Volano dove ancora si possono vedere le dune costiere, ci addentreremo fra i sentieri della pineta litoranea** che si sviluppa lungo lo Scannone di Volano, una sottile lingua di sabbia creatasi alla foce dell'omonimo ramo del Delta.

**La guida aiuterà i ragazzi a comprendere l'evoluzione vegetazionale che nel corso dei secoli ha trasformato un'area dunosa in un bosco litoraneo.** Sarà interessante scoprire la vegetazione che caratterizza questo particolare ambiente.

### INFORMAZIONI UTILI

**Durata:** 2h30 ca.

**Incontro con la guida:** Piazzale Volano c/o Ufficio Informazioni Turistiche

**Partenze:** orario da concordare

**Costo:** € 7,00 - min. 20 pax

**Gratuità:** accompagnatori



## L'OASI DI CANNEVIE'

**L'Oasi Canneviè è costituita da una piccola valle salmastra che si sviluppa fra la foce del Po di Volano ed il Gran Bosco della Mesola.**

La guida racconterà come nei secoli si è creato questo particolare ambiente allagato percorrendo i sottili sentieri circondati dall'acqua; durante il percorso si incontreranno postazioni appositamente realizzate per l'avvistamento dell'avifauna che popola l'oasi: **aironi, garzette, anatre, folaghe e svassi.**

### INFORMAZIONI UTILI

**Durata:** 1h30

**Incontro con la guida:** parcheggio Oasi Canneviè, loc. Volano (FE)

**Orario:** da concordare

**Costo:** € 7,00 - min. 20 pax

**Gratuità:** accompagnatori

15



## LE VALLI DI COMACCHIO

### Un'esperta guida ambientale vi accompagnerà lungo i sottili argini delle Valli di Comacchio.

Si osserveranno alcune delle numerose specie di avifauna che popolano quest'area e la peculiare vegetazione dell'ambiente salmastro. Questo ecosistema dalla caratterizzazione ambientale "estrema", dovuta all'alta concentrazione di sale, **è area di sosta per le specie migratrici e sito per la nidificazione di molte specie tra cui il fenicottero**, che ha scelto questo splendido ambiente come sede di una numerosa colonia, una delle poche in Europa.

#### INFORMAZIONI UTILI

**Durata:** 2h00 ca.

**Incontro con la guida:** Stazione Foce, Comacchio

**Partenze:** orario da concordare

**Tariffe:** € 8,00 - min. 20 pax

**Gratuità:** accompagnatori

Durante l'escursione verrà consegnato un binocolo ogni due bambini.

16



## LA SALINA DI COMACCHIO



**Accompagnati dalle nostre guide ambientali visiteremo la vecchia salina di Comacchio.**

Estesa per oltre 600 ettari, conserva un impianto realizzato in epoca napoleonica e testimonia il ruolo rivestito fin dall'antichità da Comacchio nella produzione di sale. L'estrazione del sale fu interrotta nel 1984; per l'assenza di attività umane e quindi di disturbo, la Salina è stata eletta da moltissime specie di uccelli acquatici, compreso il fenicottero, come sito ideale per la nidificazione.

### INFORMAZIONI UTILI

**Durata:** 2h00

**Incontro con la guida:** ingresso Salina, Via delle Saline (accesso dalla SS 309 Romea)

**Orario:** da concordare

**Tariffe:** € 7,00 - min. 20 pax

**Gratuità:** accompagnatori

**Ticket di ingresso:** € 2,00 a persona



**VISITE GUIDATE ALLE OASI DEL PARCO**

**IN BICICLETTA**







## ATTRAVERSO LA TENUTA ESTENSE

**Itinerario in bicicletta ad anello che segue il tracciato delle antiche mura che nel rinascimento cingevano il Castello della Mesola e racchiudevano paludi e boschi.**

Partendo da Torre Abate, Oasi Naturale in località Santa Giustina, si percorrerà la via ciclabile Canal Bianco fino a Mesola, dove si trova il Castello Estense, "delizia" edificata lungo il Po di Goro.

**Si proseguirà lungo la ciclabile Destra Po, che segue il corso del fiume, arrivando al bosco di Santa Giustina, la riserva di caccia del duca Alfonso d'Este.**

### INFORMAZIONI UTILI

**Durata:** 2h30 /3h - Km 12

**Incontro con la guida:** P.zza Bruno Rossi,  
Santa Giustina

**Orario:** da concordare

**Costo:** guida € 7,00 min. 20 pax

**Noleggio bici:** € 10,00

**Gratuità:** accompagnatori



## LUNGO GLI ARGINI DELLE VALLI

**Partendo da Stazione Foce si potrà scoprire la tradizionale tecnica di cattura delle anguille.** Si proseguirà poi lungo gli argini delle Valli prevedendo soste per l'avvistamento delle numerose specie di avifauna che popolano quest'area e per approfondimenti in merito alla particolarissima vegetazione degli ambienti salmastri.

**Il percorso continua costeggiando la zona della salina, luogo di assoluta importanza storico-naturalistica e sino a raggiungere una torretta d'osservazione per ammirare l'ambiente vallivo da un punto di vista unico.**

### INFORMAZIONI UTILI

**Durata:** 2h30 ca. - Km 10

**Incontro con la guida:** Stazione Foce, Comacchio

**Partenze:** orario da concordare

**Costo:** guida € 7,00 min. 20 pax

**Noleggio bici:** € 10,00

**Gratuità:** accompagnatori

## ATTIVITA' DIDATTICHE ALLE OASI DEL PARCO





## CACCIA AL TESORO

**E' un gioco divertente che coinvolge tutti i partecipanti.** Si svolge nei dintorni dell'oasi o riserva naturalistica dopo averne effettuato la visita guidata, con l'obbiettivo di verificare le nozioni e le informazioni acquisite durante l'escursione. I ragazzi capeggiati da un caposquadra dovranno rispondere a domande in tema con l'escursione e individuare le specie di flora posizionando i cartellini di riconoscimento. **Vince la squadra che termina il gioco con minor tempo. Tutti i partecipanti riceveranno un premio**

Target: scuola primaria, scuola secondaria di primo grado

### INFORMAZIONI UTILI

**Durata:** 3h00 ca.

**Incontro con la guida:** Piazza Bruno Rossi, Santa Giustina di Mesola (FE)

**Partenze:** orario da concordare

**Costo:** guida € 8,00 min. 20 pax

**Gratuità:** accompagnatori



## LA MIA PRIMA ESPERIENZA DA BIRDWATCHER



**Un'esperta guida ambientale accoglierà il gruppo descrivendo il particolare ecosistema in cui si svolgerà l'attività di birdwatching.**

Verranno illustrate le caratteristiche dei principali volatili che si possono incontrare nell'ambiente vallivo (trampolieri, limicoli, anatidi, rallidi, rapaci, ecc.) e a seguire saranno distribuiti dei binocoli per cimentarsi con l'attività vera e propria di osservazione.

**L'esperienza si concluderà con la realizzazione di una piccola mangiatoia per uccelli.**

Target: scuola primaria di primo grado

### INFORMAZIONI UTILI

**Durata:** 2h30 ca.

**Incontro con la guida:** Stazione Foce, Comacchio

**Partenze:** orario da concordare

**Costo:** € 10,00 - min. 20 e max 50 pax

**Gratuità:** accompagnatori

# MUSEI, BORGHI E CITTÀ D'ARTE

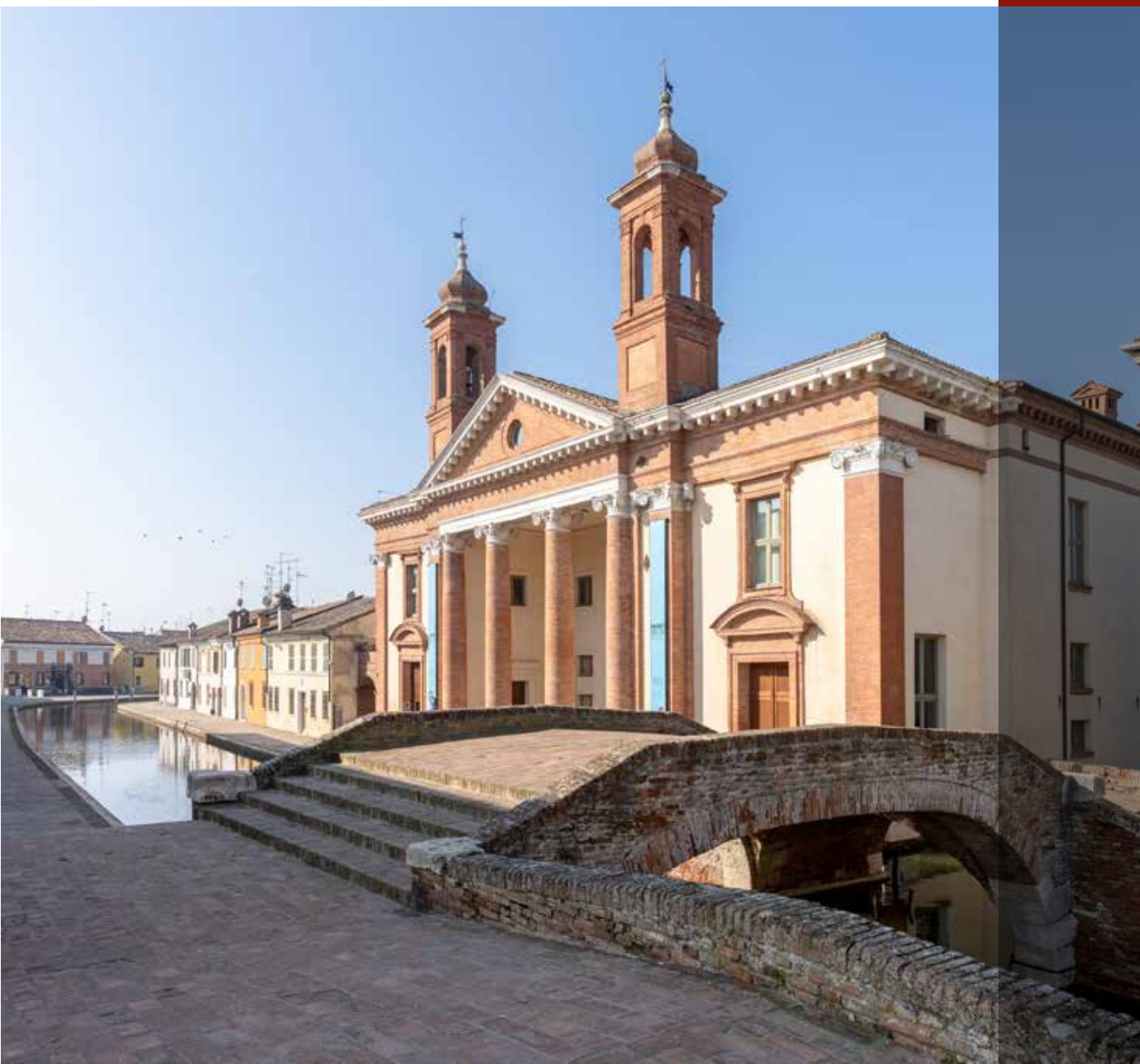

21

## CENTRO TURISTICO CULTURALE SAN BASILIO

**Il sito di San Basilio rappresentava un punto di snodo essenziale per il commercio fra l'area mediterranea e la pianura padana.**

La visita al rinnovato allestimento del Centro Turistico Culturale ha l'obiettivo di documentare il territorio, i reperti e le aree archeologiche circostanti, al fine di illustrare il rapporto tra uomo e ambiente nella storia della regione Deltizia. **Con una breve passeggiata sarà possibile raggiungere l'area archeologica che conserva le testimonianze romane dell'antica Mansio Hadriani**, e la vicina chiesetta romanica che domina il territorio circostante dall'alto di una duna fossile.

### INFORMAZIONI UTILI

**Durata:** 1h30 ca.

**Incontro con la guida:** Centro Turistico Culturale San Basilio

**Partenze:** orario da concordare

**Costo:** € 8,00 - min. 20 e max 50 pax

**Gratuità:** accompagnatori

**La quota comprende:** ticket di ingresso e visita guidata.

### CON LE MANI NEL PASSATO



Le recenti campagne di scavo archeologico condotte a San Basilio hanno rivelato l'importanza di questo sito nelle epoche greca, etrusca, romana e tardo antica. Il laboratorio sarà un'esperienza innovativa di conoscenza. Coniugando emozioni e archeologia, insieme analizzeremo alcuni reperti e ne scopriremo i materiali, le forme e le funzioni che avevano in passato.

Target: scuole primarie

### VIAGGIARE SULL'ACQUA

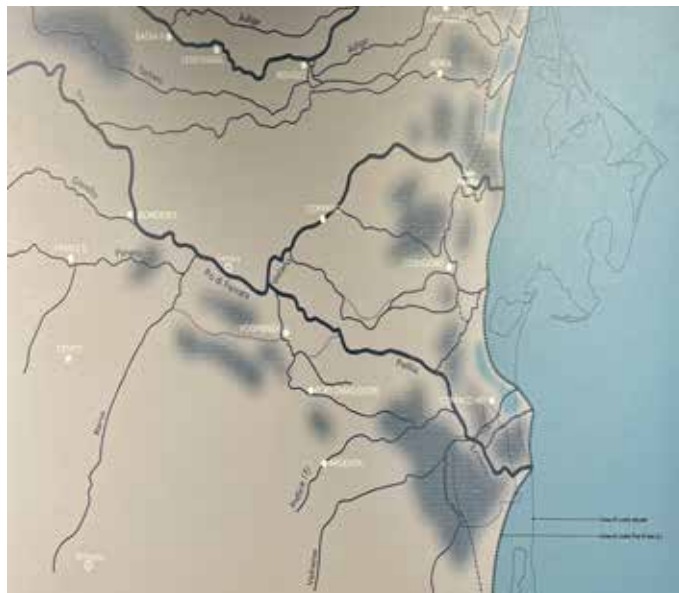

Il tema dei contatti commerciali per le vie d'acqua trova nel delta numerose tracce archeologiche e famosi rinvenimenti. Il laboratorio partirà dalla ricostruzione topografica delle antiche rotte fluviali e marittime nel polesine in età greco etrusca e romana, con un focus sui più importanti ritrovamenti navali.

Target: scuole primarie, scuole secondarie di I°

#### INFORMAZIONI UTILI

**Durata:** 2h00 ca.

**Incontro con la guida:** Centro Turistico Culturale San Basilio

**Partenze:** orario da concordare

**Costo:** € 12,00 - min. 15

**Gratuità:** accompagnatori

**La quota comprende:** ticket di ingresso e visita guidata.



22



## LA MILLENARIA ABBZIA DI POMPOSA

**L'Abbazia di Pomposa è la testimonianza di una comunità benedettina che, nell'ambiente selvaggio dell'antico Delta Padano, ha saputo creare un luogo di assoluta spiritualità e di grande cultura monastica. Il percorso prevede la visita ai luoghi che ancora restano dell'antico monastero: la basilica, il refettorio, il capitolo.**

### INFORMAZIONI UTILI

**Durata:** 1h30ca.

**Incontro con la guida:** area parcheggio bus  
Abbazia di Pomposa

**Tariffa:** € 6,00 - min. 20 pax

**Gratuito:** accompagnatori

Ticket di ingresso Abbazia gratuito presentando anticipatamente l'elenco alunni e docenti partecipanti.

Lunedì giorno di chiusura.



## IL PORTO RACCONTA

**Passeggiata lungo il porto canale di Porto Garibaldi fino al mare, alla scoperta della ricca tradizione marinara locale.** Dopo una breve introduzione storica naturalistica dell'antica "Magnavacca", verranno illustrate le tecniche di pesca utilizzate dai pescatori locali per catturare le specie più rappresentative dell'alto Adriatico. Si osserveranno le imbarcazioni e gli oggetti quotidiani usati per le diverse tecniche di pesca: pesca con volante, pesca a strascico, pesca da posta ed allevamento dei mitili. **La visita terminerà sulla spiaggia in prossimità del faro dove si potranno raccogliere ed osservare le conchiglie.**

Target: scuola primaria, scuola secondaria di primo grado

### INFORMAZIONI UTILI

**Durata:** 1h30ca.

**Incontro con la guida:** Via Giacomo Matteotti presso distributore Tamoil

**Partenze:** orario da concordare

**Costo:** € 6,00 min. 20 pax

**Gratuità:** accompagnatori

24



## COMACCHIO UNA CITTA' D'ACQUA

### **Passeggiata lungo le vie più suggestive del centro storico di Comacchio,**

ancora oggi attraversate da canali, e visita dei principali monumenti ed emergenze architettoniche della caratteristica cittadina lagunare: Trepponti, Ponte degli Sbirri, Antico Ospedale, Loggia del Grano, Torre dell'Orologio, Cattedrale.

#### **INFORMAZIONI UTILI**

**Durata:** 1h30

**Incontro con la guida:** Parcheggio bus Via Fattibello - Comacchio

**Costo:** € 6,00 - min. 20 pax

**Gratuità:** accompagnatori

# MUSEO DELTA ANTICO



25

## VISITA GUIDATA AL MUSEO DELTA ANTICO

**Il Museo Delta Antico presenta testimonianze archeologiche del territorio, dall'età protostorica sino al medioevo.**

Il Po, i numerosi canali navigabili e le vie di terra hanno rappresentato nei secoli importanti vettori commerciali e culturali di comunicazione tra le civiltà del mondo Mediterraneo e l'Europa continentale. Di particolare rilievo le sezioni dedicate alla città etrusca di Spina, con gli oggetti provenienti dall'abitato e i ricchi corredi delle tombe; al mondo romano, con il prezioso carico della nave romana rinvenuta a Comacchio nel 1981; alla nascita di Comacchio nell'alto medioevo come emporio commerciale e sede vescovile.

### INFORMAZIONI UTILI

**Durata:** 1h00

**Costo:** € 8,00 - min. 15 pax

**Gratuità:** accompagnatori





## COMACCHIO E LE SUE ORIGINI

**Percorso di visita lungo le suggestive vie della città lagunare di Comacchio ed ingresso al Museo del Delta Antico con sosta presso i principali monumenti presenti lungo il percorso:** Trepponti, Ponte degli Sbirri, Antico Ospedale, Loggia del Grano, Torre dell'Orologio, Cattedrale.

Il percorso prevede l'ingresso e visita al nuovo Museo Delta Antico che raccoglie testimonianze e reperti che vanno dall'epoca etrusca, a quella romana, fino al periodo altomedievale con una ricca area interamente dedicata al carico di una antica nave commerciale dell'età augustea rinvenuta negli anni '80 nell'immediata periferia di Comacchio.

Target: tutti gli ordini e gradi scolastici.

### INFORMAZIONI UTILI

**Durata:** 2h30

**Incontro con la guida:** Parcheggio bus Via Fattibello - Comacchio

**Costo:** € 11,00 - min. 20 pax

**Gratuità:** accompagnatori

## ALLA SCOPERTA DEGLI ETRUSCHI

### ALFABETIAMO!



Andiamo a scoprire insieme il misterioso alfabeto etrusco analizzando gli antichi reperti esposti nel museo. Su cartoncino o su preziose lamine di metallo scriveremo parole e nomi che vengono dal passato fino ad imparare a tracciare il nostro nome.

Target: scuole primarie

### I MONILI DEGLI ANTICHI



La civiltà etrusca è famosa per la propria arte orafa. Spille, collane, bracciali e fibule, in oro, argento e ambra, venivano indossate da principi e matrone. Dopo aver scoperto insieme le principali tecniche antiche per la realizzazione di gioielli e il gusto per gli oggetti preziosi degli abitanti della città di Spina, la nostra attività prevede la creazione di monili tutti da personalizzare!

Target: scuole primarie, scuole secondarie di I°

## ALLA SCOPERTA DEGLI ETRUSCHI

### DECORAZIONE SU RAME

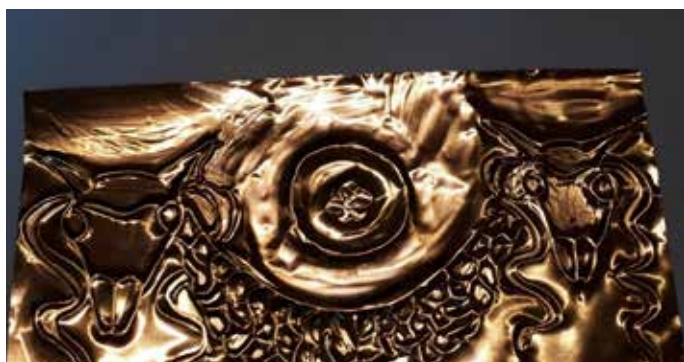

Attraverso questo laboratorio presentiamo un'antichissima tecnica di lavorazione: lo sbalzo. I ragazzi verranno guidati nella modellazione di una lamina di metallo che poi potranno portare a casa a ricordo dell'esperienza vissuta.

*Target: scuole primarie, scuole secondarie di I°*

### LE CERAMICHE DEL SIMPOSIO



Presso gli Etruschi della città di Spina il simposio era un momento apprezzato per bere insieme il vino e per intrattenersi in compagnia. Molti erano i preziosi vasi che gli Etruschi appositamente acquistavano dai Greci per animare questo rituale sacro. Conosceremo le forme e le eleganti raffigurazioni realizzando infine la coppa indispensabile al simposio.

*Target: scuole dell'infanzia e scuole primarie*



### GIOCHI E GIOCATTOLI DEGLI ANTICHI ROMANI



L'obiettivo di questa attività didattica è presentare la dimensione del gioco dei bambini che vivevano, puntando l'attenzione sui giocattoli in uso dall'infanzia all'adolescenza, sui materiali di fabbricazione, sulle similitudini e differenze tra i giochi antichi e quelli moderni. Durante il laboratorio i partecipanti potranno divertirsi sperimentando due giochi in uso tra i bimbi Romani di 2000 anni fa.

Target: scuole dell'infanzia, scuole primarie

### L'ARTE DEGLI ANTICHI VASAI



L'obiettivo di questa attività è presentare l'importanza della ceramica nelle diverse epoche, le principali tecniche di lavorazione dell'argilla e di produzione di vasi, le materie prime, l'uso della ceramica nella vita quotidiana e nei commerci. Infine, manipolando l'argilla, i partecipanti sperimenteranno la tecnica arcaica della lavorazione a cercine.

Target: scuole dell'infanzia, scuole primarie, scuole secondarie di I°

### LA VITA DI BORDO



Con questa attività didattica andremo a presentare le principali tipologie di imbarcazioni antiche, militari e onerarie, le tecniche di costruzione nonché le rotte commerciali. A seguire, con corde e funi, realizzeremo insieme alcuni dei principali nodi marinareschi in uso ieri e oggi.

Target: scuole primarie, scuole secondarie di primo grado

### L'ACQUA COME DIVINITÀ



Le antiche civiltà presenti in questo territorio riconoscevano l'importanza del fiume Po al punto da associarlo ad una divinità. Con questa attività didattica approfondiremo il rapporto dei Romani con l'acqua e i culti fluviali presenti nel Delta del Po. Infine andremo a riprodurre con l'argilla il volto di una divinità fluviale così come la immaginavano gli antichi oppure seguendo la nostra fantasia!

Target: scuola primaria e scuola secondaria di I°

## TARIFE DEI PERCORSI DIDATTICI



### **VISITA GUIDATA + LABORATORIO € 12,00 A STUDENTE**

Tutti i laboratori comprendono la VISITA GUIDATA alla sezione tematica di pertinenza e a seguire l'ATTIVITA' DIDATTICA PRATICA, adattata a seconda dell'ordine scolastico frequentato dagli studenti.

La durata complessiva dell'attività è di 1h30.

Il numero di partecipanti può andare da un minimo di 15 ad un massimo di 50 studenti.



## SIMPOSIO NELLE CASE DI SPINA

### Il Museo Delta Antico propone un inedito laboratorio didattico presso la sua nuova sezione Open Air in località Stazione di Pesca Foce.

Nella suggestiva cornice della sezione Open Air del Museo Delta Antico, grazie a una teatralizzazione guidata dalle operatrici museali, i partecipanti all'attività didattica si immergeranno nell'antica quotidianità etrusca e vivranno in prima persona il momento del banchetto e del simposio. Impersonando principi, nobili, poeti, danzatrici, musici e servitori, i ragazzi potranno sperimentare il rituale del vino, le abitudini culinarie, gli antichi giochi di intrattenimento che animavano questo momento conviviale così importante per gli etruschi di Spina!

Target: scuola primaria, scuola secondaria di I°

#### INFORMAZIONI UTILI

**Durata:** 2h00

**Incontro con la guida:** Stazione Foce,  
Comacchio

**Costo:** € 15,00 - min. 15 e max. 30 pax

**Gratuità:** accompagnatori

## MANIFATTURA DEI MARINATI





## VISITA GUIDATA ALLA MANIFATTURA DEI MARINATI

**L'antica Manifattura dei Marinati rappresenta un pezzo importante della storia di Comacchio**, perché ha rimesso in moto l'intero ciclo di lavorazione delle anguille e delle acquadelle. La storia e la lavorazione dell'anguilla sono per la città lagunare uno degli elementi caratterizzanti, per questo con il recupero del grandioso complesso della fabbrica del marinato, incastonato nel centro storico di Comacchio, è nata, o meglio rinata, la fabbrica dei pesci.

L'anguilla marinata di Comacchio è riconosciuta oggi come presidio Slow Food.

### INFORMAZIONI UTILI

**Durata:** 0h45

**Costo:** € 8,00 - min. 20 pax, la quota comprende: ticket di ingresso e visita guidata.

**Gratuità:** accompagnatori

30



## COMACCHIO TRADIZIONE E FOLKLORE

**Passeggiata lungo le vie più suggestive del centro storico di Comacchio**, ancora oggi attraversate da canali, e visita dei principali monumenti ed emergenze architettoniche della caratteristica cittadina lagunare: Trepponti, Ponte degli Sbirri, Antico Ospedale, Loggia del Grano, Torre dell’Orologio, Cattedrale, Loggiato dei Cappuccini. Il percorso prevede l’ingresso e la visita alla Manifattura dei Marinati, antico stabilimento utilizzato per la produzione dell’anguilla marinata, massima espressione della tradizione comacchiese.

### INFORMAZIONI UTILI

**Durata:** 2h30

**Costo:** € 10,00 ingresso+visita guidata accompagnatori gratuiti, Proposta valida per gruppi di min. 20 pax

**Gratuità:** accompagnatori

# CASA MUSEO REMO BRINDISI





## VISITA GUIDATA ALLA CASA MUSEO REMO BRINDISI



### **Raccoglie la ricca collezione appartenuta al maestro Remo Brindisi (1918 - 1996): un'insieme di opere delle principali espressioni artistiche nazionali e internazionali del Novecento.**

Moderna architettura immersa nel verde, al Lido di Spina, tra la pineta litoranea e la spiaggia, realizzata agli inizi degli anni Settanta dall'architetto e designer Nanda Vigo, per volontà del maestro Remo Brindisi (1918 - 1996). Inaugurata e aperta al pubblico nel 1973, con il nome di Museo Alternativo Remo Brindisi, la struttura si articolava in due funzioni distinte: abitazione per le vacanze estive e museo per accogliere la preziosa collezione appartenuta al maestro Brindisi. Un edificio particolarissimo caratterizzato da un grande cilindro centrale che collega i diversi piani, dove sono collocati gli spazi abitativi, quelli di studio e quelli espositivi.

**La collezione, nella quale sono inserite opere realizzate dello stesso Brindisi, comprende circa duemila opere ed è rappresentativa delle maggiori espressioni artistiche del Novecento nazionale e internazionale.**

#### **INFORMAZIONI UTILI**

**Durata:** 1h00 ca.

**Costo:** € 8,00 - min. 15 pax, la quota comprende: ticket di ingresso e visita guidata.

**Gratuità:** accompagnatori



## FERRARA TRA MEDIOEVO E RINASCIMENTO

**Percorso attraverso i luoghi più rappresentativi del centro storico di Ferrara**, città patrimonio Unesco in grado di restituire un perfetto equilibrio tra Medioevo e periodo rinascimentale.

A partire dal Castello Estense, imponente fortezza massima espressione del potere e del mecenatismo della corte, per poi proseguire verso le piazze centrali, come Piazza Savonarola e Piazza Trento e Trieste, soffermandosi sulla Cattedrale e sul Palazzo Ducale.

**L'itinerario continuerà inoltrandosi lungo le vie medievali del nucleo più antico della città e nel quartiere dell'antico ghetto ebraico**, per terminare con uno sguardo sul monumentale corso Ercole I d'Este, asse della cosiddetta Addizione Rinascimentale.

*Possibilità di visitare, in alternativa al Castello Estense, il Palazzo Schifanoia, il Museo della Cattedrale o Casa Ariosto.*

**Durata:** 2h30 ca. Possibilità di estendere la visita all'intera giornata (max 5h00)

**Incontro con la guida:** Ferrara, fermata bus Viale Cavour c/o giardini adiacenti il Castello Estense

**Partenze:** orario da concordare

**Costo:** HD € 8,00 – min. 20 pax, FD € 12,00 – min. 20 pax

**Gratuità:** accompagnatori

Guida supplementare all'interno dei musei per gruppi >25 pax: € 105,00

Le tariffe non includono eventuali biglietti di ingresso ai Musei, acquistabili in biglietteria o tramite Po Delta Tourism.



## I TESORI DI RAVENNA

### Attraverso la visita della Basilica di San Vitale, il Mausoleo di Galla Placidia e la Basilica di Sant'Apollinare Nuovo,

si avrà la possibilità di ammirare gli splendidi mosaici di origine romana, paleocristiana e bizantina, che la città di Ravenna custodisce. Una gradevole passeggiata nel centro storico pedonale porterà fino alla Tomba di Dante e alla maestosa Piazza del Popolo.

#### INFORMAZIONI UTILI

**Durata:** 3h00 ca. \*Possibilità di estendere la visita all'intera giornata (max 6h)

**Incontro con la guida:** Ravenna, Piazzale Aldo Moro c/o autostazione

**Partenze:** orario da concordare

**Costo:** HD € 8,00 – min. 20 pax, FD € 12,00 – min. 20 pax

**Gratuità:** accompagnatori

**Biglietto unico:** € 11,50 Museo Arcivescovile (Cappella di Sant'Andrea e Cattedra d'avorio), Battistero Neoniano, Basilica di Sant'Apollinare Nuovo, Basilica di San Vitale, Mausoleo di Galla Placidia. Gratuità agli accompagnatori 1 ogni 10 studenti – gratuità per studenti della scuola primaria.

**Noleggioradioguide obbligatorio:** HD € 2,50/pax, FD € 3,50/pax

# IDEE DI VIAGGIO

## IL DELTA DEL PO, UN VIAGGIO TRA NATURA E CULTURA

Proposta di soggiorno 1 notte | 2 giorni

Soggiorno in hotel 3\* o 4\* con formula mezza pensione

I° giorno:

ore 10:00 visita guidata all'Abbazia di Pomposa

ore 12:45 pranzo in ristorante con prodotti tipici

ore 15:00 navigazione nel Delta del Po

Arrivo presso la struttura ricettiva e cena.

II° giorno:

colazione in hotel

ore 10:00 visita guidata del centro storico di Comacchio  
con ingresso al Museo Delta Antico o alla Manifattura  
dei Marinati

ore 13:00 pranzo in ristorante con prodotti locali

ore 15:00 escursione in barca nelle Valli di Comacchio

\* possibilità di estendere il soggiorno di una notte e un giorno con visita  
ad una delle città di Ferrara o Ravenna.



Proposte di più giorni nel Parco del Delta del Po con soggiorni in comode e accoglienti strutture ricettive site lungo la riviera di Comacchio, nelle città d'arte e a ridosso delle oasi naturali alla foce del Po.  
**RICHIEDI IL TUO PREVENTIVO!**

## LUNGO IL PO DA FERRARA AL DELTA

Proposta di soggiorno 3 notti | 4 giorni

Soggiorno in hotel 3\* o 4\* con formula mezza pensione

I° giorno:

ore 10:30 visita guidata alla città di Ferrara

ore 13:00 pranzo in ristorante del centro storico

ore 15:00 navigazione fluviale sul Po grande

Arrivo presso la struttura ricettiva e cena.

II° giorno:

colazione in hotel

ore 9:30 visita guidata a Comacchio e al Museo Delta Antico

ore 13:00 pranzo in ristorante

ore 16:00 navigazione nelle Valli di Comacchio

Rientro presso la struttura ricettiva e cena.

III° giorno:

colazione in hotel

ore 11:00 navigazione lungo il Po di Goro

ore 13:00 pranzo presso ristorante con piatti della tradizione

ore 15:30 visita guidata all'Abbazia di Pomposa

e a seguire degustazione di Vini delle Sabbie e prodotti del territorio.

Rientro presso la struttura ricettiva e cena.



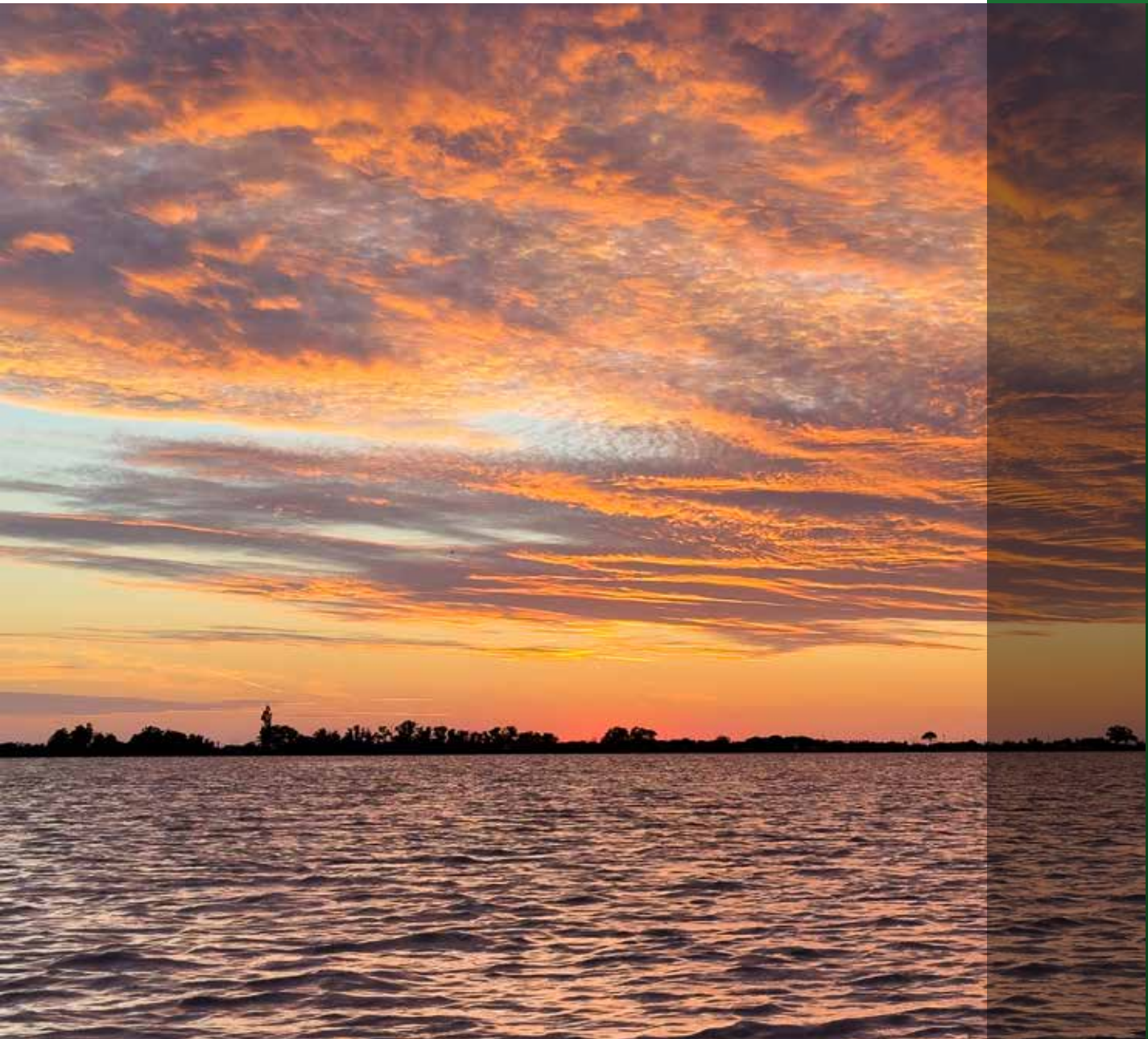

# MODALITA' DI PRENOTAZIONE

**Invio richiesta:** Per prenotare i nostri servizi è consigliato inviare una richiesta via mail indicando gli itinerari preferiti, la data dell'escursione e il numero di partecipanti. Seguirà l'invio di un preventivo di spesa con dettagli relativamente ai servizi e alle disponibilità nella data richiesta.

**Conferma servizi:** Per confermare il preventivo ricevuto è sufficiente inviare una mail specificando i seguenti dati per la registrazione del contratto e l'emissione della fattura:

- data dell'escursione
- numero di persone
- nome e cellulare del referente
- intestazione completa: nome e cognome o ragione sociale, indirizzo, CF e/o P. IVA. I dati devono coincidere con il soggetto che si farà carico del pagamento

**Pagamento:** Sono ammessi unicamente pagamenti attraverso bonifico bancario.

Il saldo è richiesto 3 giorni prima la data dei servizi, seguirà emissione dei voucher con dettagli riepilogativi da consegnare ai fornitori. Non sono ammessi rimborsi per eventuali defezioni comunicate in seguito al saldo ed all'invio del voucher.

*Per gite di più giorni:* Per soggiorni di più giorni è richiesto il versamento di una caparra pari al 30% del totale alla conferma dei servizi ed il saldo 3 giorni prima la data dei servizi.

**Documenti di viaggio:** In seguito al saldo dei servizi saranno trasmessi per e-mail i voucher riportanti: riepilogodei servizi, punti di ritrovo, indirizzi e contatti telefonici di assistenza ai gruppi.

**Condizioni e annullamenti:** Annullamento - Recesso da parte del cliente. In caso di rinuncia dei servizi prenotati saranno addebitate le seguenti penali:

- 30 giorni prima della data del servizio sarà trattenuto l'acconto versato.
- 5 giorni prima della data del servizio, e/o in caso di mancata presentazione il giorno stesso il 100% dell'importo dovuto.

**Modifiche - Annullamento dell'organizzatore.** Per causa di forza maggiore, avverse condizioni atmosferiche, o avaria dei mezzi l'organizzazione si riserva la possibilità di cancellare le prenotazioni confermate senza che alcun indennizzo possa essere richiesto oltre alla restituzione degli importi in precedenza ricevuti.

**Assicurazione:** a copertura dei rischi derivanti alle persone, dalla partecipazione ai programmi, Po Delta Tourism ADV ha stipulato la polizza n. 501648707 Enterprise Liabil - 14 e e n. 203384532 Filo Diretto Protection 6006



Sostenitore della  
**Biosfera Delta Po**  
uomo e natura insieme



VISIT **EMILIA**  
**ROMAGNA**



# PoDeltaTourism

WWW.PODELTATOURISM.IT

by Consorzio Navi del Delta

Tel. | Fax +39 0533 81302 | Cell. +39 346 5926555 | [info@podeltatourism.it](mailto:info@podeltatourism.it) | [www.podeltatourism.it](http://www.podeltatourism.it)

Po Delta Tourism

